

ตารางแสดงวงเงินงบประมาณที่ได้รับจัดสรรและราคากลางในงานจ้างก่อสร้าง

๑. ชื่อโครงการ : โครงการขยายไหล่ทางจากบ้านนางกนิษฐาถึงบ้านนางนันทิยา หมู่ที่ ๔
หน่วยงานเจ้าของโครงการ : องค์การบริหารส่วนตำบลนางัว อำเภอน้ำโสม จังหวัดอุดรธานี
๒. วงเงินงบประมาณที่ได้รับจัดสรร : ๒๐๔,๐๐๐.- บาท (สองแสนสี่พันบาทถ้วน)
๓. ลักษณะงานโดยสังเขป : โครงการขยายไหล่ทางจากบ้านนางกนิษฐาถึงบ้านนางนันทิยา หมู่ที่ ๔ ตำบลนางัว อำเภอน้ำโสม จังหวัดอุดรธานี ผิวจราจรกว้าง ๑ เมตร ยาว ๔๐๐ เมตร หน้า ๐.๑๕ เมตร พื้นที่ คสล.ไม่น้อยกว่า ๔๐๐ ตร.ม. ไหล่ทางลูกรังกว้างเฉลี่ยข้างละ ๐.๕๐ เมตร พร้อมติดตั้งป้ายโครงการ จำนวน ๑ ป้าย
๔. ราคากลางคำนวณ ณ : วันที่ ๑๒ มีนาคม ๒๕๖๔
จำนวนเงิน ๒๐๔,๐๐๐.- บาท (สองแสนสี่พันบาทถ้วน)
๕. บัญชีประมาณการราคากลาง :
 - ๕.๑ แบบ พร.๔
 - ๕.๒ แบบ พร.๕
๖. รายชื่อเจ้าหน้าที่ ผู้กำหนดราคากลาง :
 - ๖.๑ นายสถาพร โสภา ตำแหน่ง ปลัดองค์การบริหารส่วนตำบลนางัว
 - ๖.๒ นายวิโรจน์ จตุเทน ตำแหน่ง รองปลัดองค์การบริหารส่วนตำบลนางัว
 - ๖.๓ นางกิจปัทม์ โคตะมี ตำแหน่ง ผู้อำนวยการกองคลัง

หมายเหตุ

๑. วงเงินงบประมาณ หมายถึง เงินที่หน่วยงานของรัฐได้รับและหรือมีเพื่อใช้ในการจัดซื้อจัดจ้าง
๒. บัญชีประมาณการราคากลางงานก่อสร้าง (ตามข้อ ๕) ให้เลือกใช้ดังนี้
 - ๒.๑ หมายถึง แบบ พร.๔ แบบ พร.๕ และแบบ พร.๖
 - ๒.๒ แบบรายงานก่อสร้างชลประทาน หมายถึง แบบสรุปราคากลางก่อสร้างชลประทาน
 - ๒.๓ แบบรายการก่อสร้างสะพานและท่อเหลี่ยม หมายถึง แบบประเมินราคากลางงานก่อสร้างทาง สะพานและท่อเหลี่ยม
 - ๒.๕ แบบกรณีอื่นๆ (หมายถึง แบบประมาณการราคากลางอื่นๆ ที่ไม่ใช่ข้อ ๕.๑ หรือ ๕.๒)

(ลงชื่อ)

(นายสมศักดิ์ ผิวแดง)

นายกองค์การบริหารส่วนตำบลนางัว

แบบสรุปการประมาณราคาค่าก่อสร้าง

ส่วนราชการ กองช่าง องค์การบริหารส่วนตำบลนาจัว อำเภอน้ำโสม จังหวัดอุดรธานี
 ชื่อโครงการ โครงการขยายไหล่ทาง บ้านนางกนิษฐาถึงบ้านนางนันทิยา
 ประเภทของงาน งานก่อสร้างทาง กำหนดระยะเวลาดำเนินการ
 สถานที่ก่อสร้าง หมู่ที่ 4 บ้านดงต้อ แบบเลขที่
 ประมาณราคาเมื่อ 18 กุมภาพันธ์ 2564 ประมาณการตามแบบ ปร.4 จำนวน 1 ชุด 1 แผ่น

ลำดับ ที่	รายการ	ค่าวัสดุและค่าแรงงาน	Factor F.	รวมค่าก่อสร้าง	หมายเหตุ
		จำนวนเงิน (บาท)		จำนวนเงิน (บาท)	
1	ก่อสร้างถนนคอนกรีตเสริมเหล็ก ป้ายประชาสัมพันธ์ (เหล็ก 1.20x2.40) ป้ายประชาสัมพันธ์ (ไวนิล 1.20x2.40) เงินโอน เงินล่วงหน้าจ่าย 0% เงินประกันผลงานหัก 0% ดอกเบี้ยเงินกู้ 5% ต่อปี ภาษีมูลค่าเพิ่ม (VAT) 7%	151,689.80	1.3607	206,404.31	Factor F. งานทาง ค่าป้ายจะรวมอยู่ใน Factor F.
สรุป	รวมราคาค่าดำเนินการทั้งสิ้น			206,404.31	
	คิดเป็นเงิน/คิดเพียง			206,000.00	
	ตัวอักษร สองแสนหกพันบาทถ้วน				
	ขนาดหรือเนื้อที่ 400 ตร.ม.	เฉลี่ยราคา 515.00 บาท/ตร.ม.			

หมายเหตุ -ราคาขายปลีกน้ำมันดีเซล B7 ณ อำเภอมือง จังหวัดอุดรธานี ประจำวันที่ 18 กุมภาพันธ์ 2564 ราคาลิตรละ 26.79 บาท

คณะกรรมการกำหนดราคากลางได้ตรวจสอบแล้ว เห็นชอบให้ใช้ประมาณราคานี้เป็นราคากลางงานก่อสร้าง

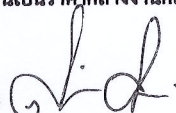
ลงชื่อ  ผู้ประมาณราคา
 (นายสำลอง เชิดทอง)
 ผู้ช่วยนายช่างโยธา

คณะกรรมการกำหนดราคากลาง
 ลงชื่อ.....กรรมก'
 (นางกัญปัทย โคตะมี)

เห็นควรอนุมัติ
 ลงชื่อ.....
 (นายสถาพร โสกา)

ผู้อำนวยการกองคลัง
 ลงชื่อ.....กรรมก'
 (นายวิโรจน์ จตุเทิน)

ปลัดองค์การบริหารส่วนตำบลนาจัว

รองปลัด รักษาราชการแทน ผอ.กองช่าง
 ลงชื่อ.....ประธานกรรมการ
 (นายสถาพร โสกา)

อนุมัติ
 ลงชื่อ.....
 (นายสมศักดิ์ ผิวแดง)

ปลัดองค์การบริหารส่วนตำบลนาจัว
 10 มี.ค. 64

นายกองค์การบริหารส่วนตำบลนาจัว

ชื่อโครงการ ขยายไหล่ทาง จากบ้านนางกนิษฐาถึงบ้านนางนันทิยา

รายละเอียดโครงการ เพื่อจ่ายเป็นค่าดำเนินการขยายไหล่ทาง จากบ้านนางกนิษฐาถึงบ้านนางนันทิยา หมู่ 4 โดยมีรายละเอียด ลักษณะ

ปริมาณ คุณภาพงาน ดังนี้ ปรับขยายทางให้กว้างกว่าเดิม กว้าง 1 เมตร ยาว 400 เมตร หรือพื้นที่

ไม่น้อยกว่า 400 ตารางเมตร(พร้อมลูกรังไหล่ทาง) พร้อมป้ายโครงการ 1 ป้าย

สถานที่ก่อสร้าง บ้านดงตอง หมู่ 4

ฝ่าย/งาน กองช่างองค์การบริหารส่วนตำบลนาจัว อำเภอป่าโมก จังหวัดอุตรดิตถ์

ประมาณการโดย

ลำดับ ปีที่	รายการ	จำนวน	หน่วย	ค่าวัสดุ		ค่าแรงงาน		รวมราคาค่าวัสดุ และค่าแรงงาน
				หน่วยละ	จำนวนเงิน	หน่วยละ	จำนวนเงิน	
1	งานปรับเกลี่ยแต่ง	400	ตร.ม.			1.68	672.00	672.00
2	งานทรายรองพื้น หนา0.05 ม.	20	ลบ.ม	364.49	7,289.80	99	1,980.00	9,269.80
3	คอนกรีตผสมเสร็จ (S.280 Ksc.)	60	ลบ.ม	1884.58	113,074.80	154.15	9,249.00	122,323.80
4	เหล็กตะแกรง Ø 4 มม. @ 0.10x0.30 ม.#	400	ตร.ม.	21.5	8,600.00	5	2,000.00	10,600.00
5	เหล็กเสริม Joint RB Ø 15 มม. (1.387 กก/ม.)	-	ตัน	20,493.69	-	-	-	-
6	เหล็กเสริม Joint RB Ø 19 มม. (2.226 กก/ม.)	0.13	ตัน	20,155.38	2,620.20	3300	429.00	3,049.20
7	เหล็กเสริม Joint DB Ø 12 มม. (0.888 กก/ม.)	-	ตัน	20,299.38	-	3300	-	-
8	งานลงแอลท์ฟิล ผสมทราย	165	ลิตร	35	5,775.00	-	-	5,775.00
9	งานลงหินลูกรังไหล่ทาง หนา 0.15 ม.	30	ลบ.ม	83				
10	วางท่อ คสล.		ท่อน					
รวมราคาค่าวัสดุ และค่าแรงงาน								151,689.80
รวมค่า Factor F. = 1.3607 (งานก่อสร้างทาง)								206,404.31

หมายเหตุ -ใช้ราคาสินค้าเฉลี่ยวัสดุก่อสร้างของพาณิชย์ จังหวัดอุตรดิตถ์ ประจำเดือนมกราคม พ.ศ. 2564 และราคาตามท้องตลาดในท้องถิ่น

-ใช้ข้อมูลราคาแหล่งวัสดุ สำหรับกรมทางหลวงชนบท จังหวัดอุตรดิตถ์ ประจำเดือน กันยายน พ.ศ. 2559

-Factor F = 1.3607 (งานทาง) ตามหนังสือ กรมบัญชีกลาง ด่วนที่สุด ที่ กค 0433.2/ว 281 ลงวันที่ 19 มิ.ย. 2563

เงินล่วงหน้าจ่าย 0% ดอกเบี้ยเงินกู้ 5% ต่อปี เงินประกันผลงานหัก 0% และภาษีมูลค่าเพิ่ม (VAT) 7%

-ใช้ราคาค่าดำเนินการและค่าเสื่อมราคา ของกรมบัญชีกลาง สำหรับประกอบการถอดแบบคำนวณราคากลางงานก่อสร้าง ตามหนังสือ

กรมบัญชีกลาง ด่วนที่สุด ที่ กค 0405.3/ว 83 ลงวันที่ 15 มี.ค. 2560

-ราคาขายปลีกน้ำมันดีเซล B7 ณ อำเภอเมือง จังหวัดอุตรดิตถ์ ประจำวันที่ 18 กุมภาพันธ์ 2564 ราคาลิตรละ 26.79 บาท

คณะกรรมการกำหนดราคากลาง

ลงชื่อ.....กรรมการ

(นางกิจปัทย์ โคตะมี)

ลงชื่อ.....กรรมการ

(นายวิโรจน์ จตุเทิน)

ลงชื่อ.....ประธานกรรมการ

(นายสถาพร โสภ)

๑๖ ๕๐,๖๔.

ลงชื่อ  ผู้ประมาณราคา

(นายสำลอง เชิดทอง)

ผู้ช่วยนายช่างโยธา

แผนที่โครงการ ขยายไหล่ทาง หมู่ 4 ต.นางัว อ.น้ำโสม จ.อุดรธานี

Google Maps บ้านดงต้อม อำเภอ น้ำโสม จังหวัดอุดรธานี

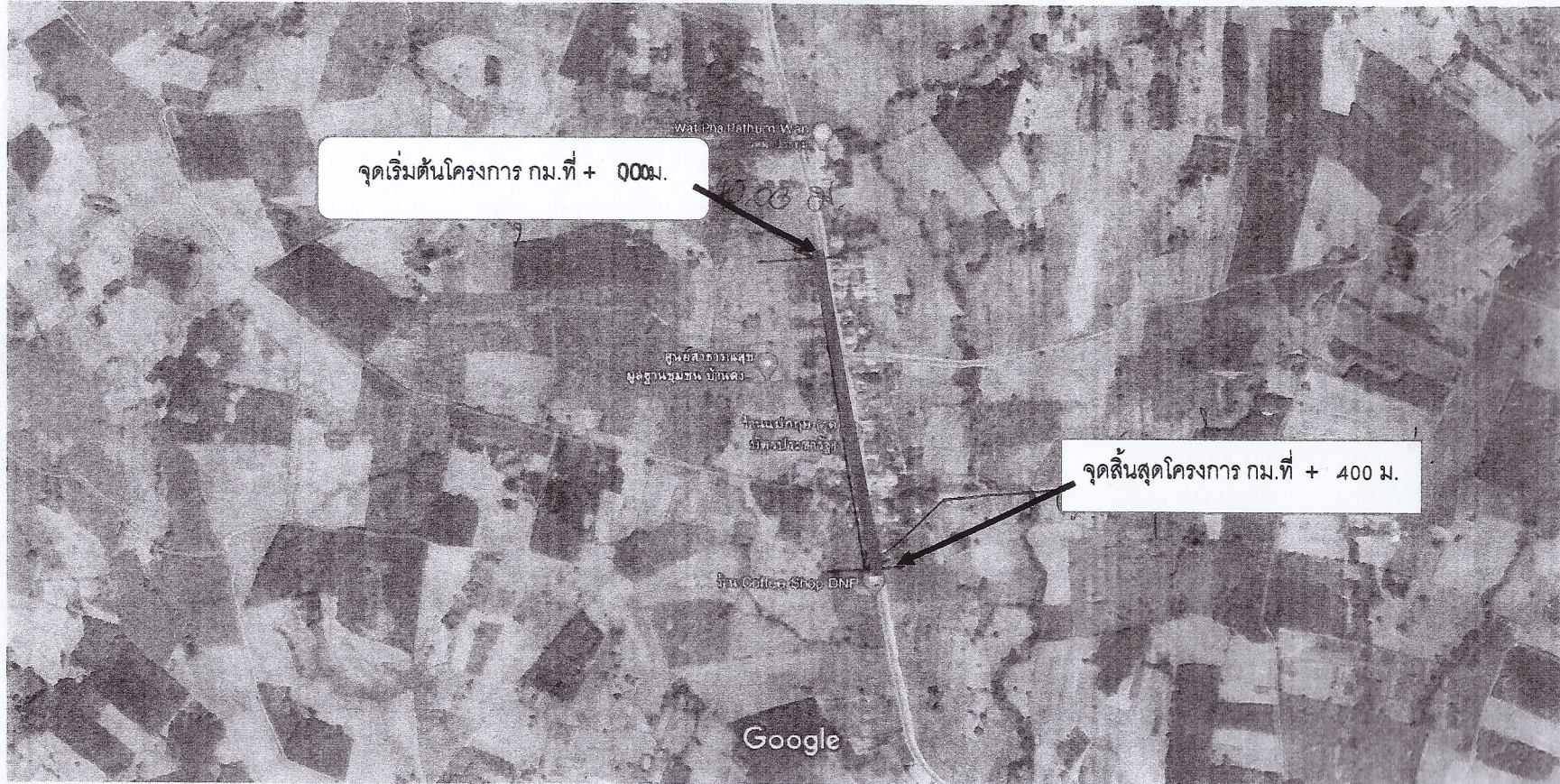

แบบป้ายมาตรฐานแสดงรายละเอียดโครงการขององค์การบริหารส่วนตำบลนาข้าวสี ป้ายในระหว่างก่อสร้าง(ป้ายชั่วคราว) และ ป้ายภายหลังก่อสร้าง(ป้ายถาวร)

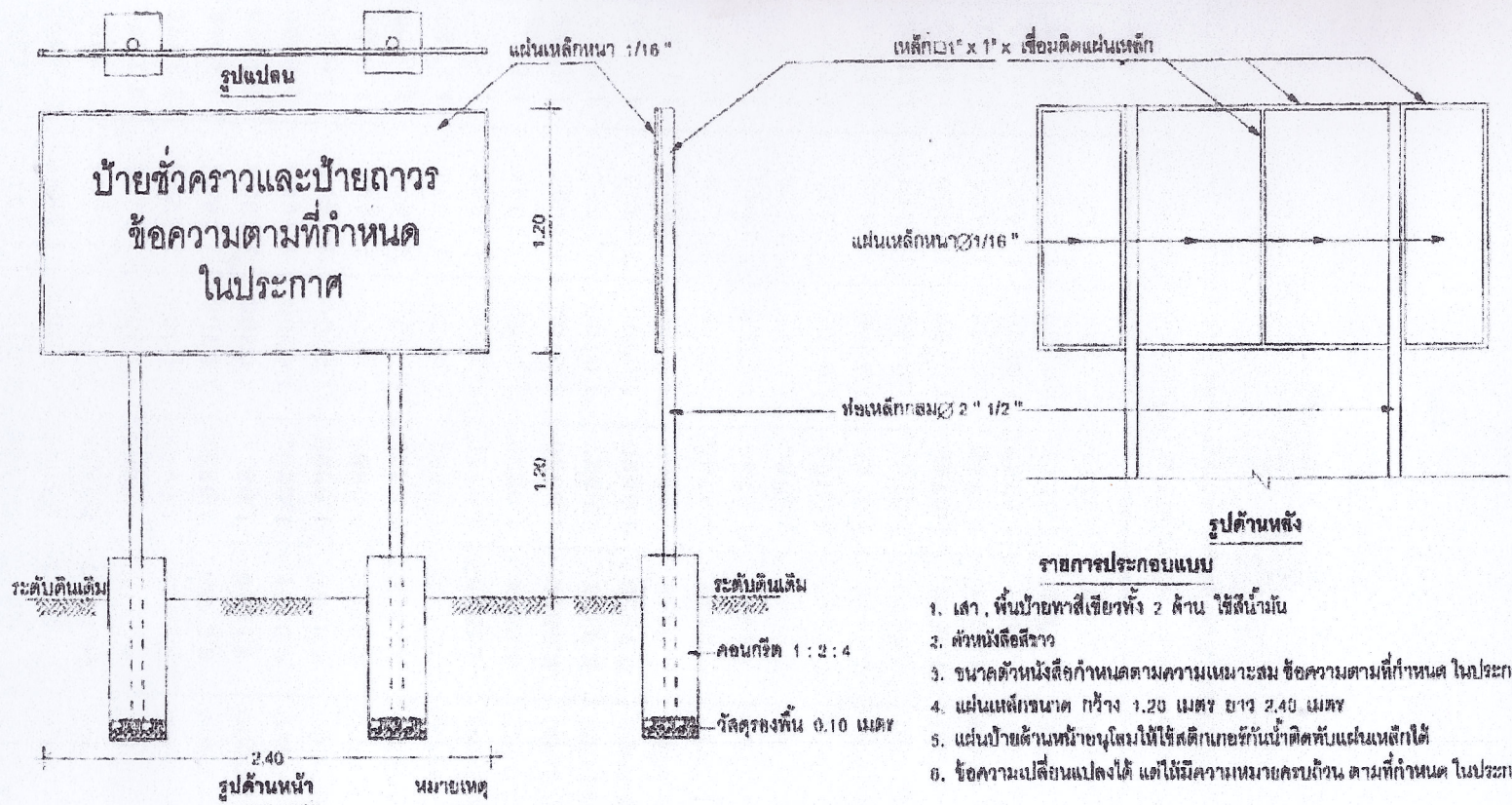

- จุดก่อสร้างกำหนดตามความเหมาะสม สามารถมองเห็นได้ชัดเจน
- ก้อนทาสีจริงให้ทาสีกันสนิมก่อน 2 ครั้ง
- ในกรณีงานก่อสร้าง ที่งเงินเกิน ๑๐,๐๐๐ ให้ผู้รับจ้างจัดทำป้ายแสดงรายละเอียดโครงการ หรือ ป้ายประมาณพื้นที่ถนนก่อสร้าง ขนาดไม่น้อยกว่า 1.2x2.4 เมตร โดยไปก่อสร้างให้ ณ บริเวณที่ก่อสร้างให้ประชาชนตรวจสอบได้ข้อเท็จจริงในระหว่างก่อสร้างและเมื่อก่อสร้างเสร็จแล้ว
- ระหว่างก่อสร้างผู้รับจ้างต้องจัดทำป้ายชั่วคราว โดยใช้ 3 สี และเขียนข้อความรายละเอียดของสัญญาจ้างตามที่กำหนด ก่อนปักป้ายถาวร

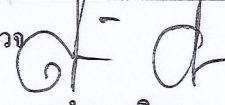

สำรวจ 
นายจำลองเชิดทอง
(ผู้ช่วยนายช่างโยธา)

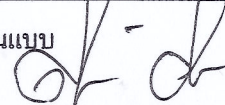
เขียนแบบ 
นายจำลองเชิดทอง
(ผู้ช่วยนายช่างโยธา)

ตรวจแบบ 
นายวิโรจน์ จตุเทน
(รองปลัด รักษาาราชแทน ผอ.กองช่าง)

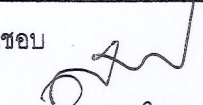
เห็นชอบ 
นายสถาพร โสภา
(ปลัดองค์การบริหารส่วนตำบล)

อนุมัติ 
นายสมศักดิ์ ผิวแดง
(นายกองค์การบริหารส่วนตำบล)

ตาราง Factor F งานก่อสร้างทาง

เงินล่วงหน้าจ่าย

0 %

ดอกเบี้ยเงินกู้

5 % ต่อปี

เงินประกันผลงานหัก

0 %

ค่าภาษีมูลค่าเพิ่ม (VAT)

7 %



ค่างาน (ทุน) ล้านบาท	ค่าใช้จ่ายในการดำเนินงานก่อสร้าง (%)				รวมในรูป Factor	ภาษีมูลค่าเพิ่ม (VAT)	Factor F	Factor F ฝนชุก 1	Factor F ฝนชุก 2
	ค่า อำนวยความสะดวก	ค่า ดอกเบี้ย	ค่า กำไร	รวม ค่าใช้จ่าย					
< 5	20.8340	0.8333	5.5000	27.1673	1.2717	1.0700	1.3607	1.3795	1.3984
10	16.0809	0.8333	5.5000	22.4142	1.2241	1.0700	1.3098	1.3292	1.3486
20	10.6385	0.8333	5.5000	16.9718	1.1697	1.0700	1.2516	1.2689	1.2863
30	7.5561	0.8333	5.5000	13.8894	1.1389	1.0700	1.2186	1.2342	1.2497
40	7.4312	0.8333	5.0000	13.2645	1.1326	1.0700	1.2119	1.2289	1.2460
50	6.9413	0.8333	5.0000	12.7746	1.1277	1.0700	1.2066	1.2238	1.2409
60	6.3773	0.8333	5.0000	12.2106	1.1221	1.0700	1.2006	1.2177	1.2348
70	6.3436	0.8333	4.5000	11.6769	1.1168	1.0700	1.1950	1.2125	1.2300
80	6.0234	0.8333	4.5000	11.3567	1.1136	1.0700	1.1916	1.2091	1.2267
90	5.4724	0.8333	4.5000	10.8057	1.1081	1.0700	1.1857	1.2026	1.2196
100	5.1694	0.8333	4.5000	10.5027	1.1050	1.0700	1.1824	1.1990	1.2156
110	4.7483	0.8333	4.0000	9.5816	1.0958	1.0700	1.1725	1.1887	1.2048
120	4.6292	0.8333	4.0000	9.4625	1.0946	1.0700	1.1712	1.1876	1.2039
130	4.4430	0.8333	4.0000	9.2763	1.0928	1.0700	1.1693	1.1854	1.2015
140	4.3286	0.8333	4.0000	9.1619	1.0916	1.0700	1.1680	1.1843	1.2005
150	4.1868	0.8333	4.0000	9.0201	1.0902	1.0700	1.1665	1.1826	1.1987
160	4.0855	0.8333	4.0000	8.9188	1.0892	1.0700	1.1654	1.1817	1.1979
170	4.0052	0.8333	4.0000	8.8385	1.0884	1.0700	1.1646	1.1807	1.1968
180	3.9482	0.8333	4.0000	8.7815	1.0878	1.0700	1.1639	1.1800	1.1960
190	4.1809	0.8333	3.5000	8.5142	1.0851	1.0700	1.1611	1.1780	1.1949
200	4.1572	0.8333	3.5000	8.4905	1.0849	1.0700	1.1608	1.1777	1.1946
210	4.0541	0.8333	3.5000	8.3874	1.0839	1.0700	1.1598	1.1767	1.1937
220	4.0279	0.8333	3.5000	8.3612	1.0836	1.0700	1.1595	1.1764	1.1933
230	3.9408	0.8333	3.5000	8.2741	1.0827	1.0700	1.1585	1.1753	1.1921
240	3.8617	0.8333	3.5000	8.1950	1.0820	1.0700	1.1577	1.1744	1.1911
250	3.7523	0.8333	3.5000	8.0856	1.0809	1.0700	1.1566	1.1731	1.1896
260	3.6513	0.8333	3.5000	7.9846	1.0798	1.0700	1.1554	1.1717	1.1881
270	3.5578	0.8333	3.5000	7.8911	1.0789	1.0700	1.1544	1.1706	1.1868
280	3.4710	0.8333	3.5000	7.8043	1.0780	1.0700	1.1535	1.1695	1.1856
290	3.3902	0.8333	3.5000	7.7235	1.0772	1.0700	1.1526	1.1685	1.1845
300	3.3147	0.8333	3.5000	7.6480	1.0765	1.0700	1.1519	1.1677	1.1835
350	3.2737	0.8333	3.5000	7.6070	1.0761	1.0700	1.1514	1.1672	1.1829
400	3.1486	0.8333	3.5000	7.4819	1.0748	1.0700	1.1500	1.1660	1.1819
450	3.1268	0.8333	3.5000	7.4601	1.0746	1.0700	1.1498	1.1657	1.1816
500	3.0168	0.8333	3.5000	7.3501	1.0735	1.0700	1.1486	1.1645	1.1804
700	2.7735	0.8333	3.5000	7.1068	1.0711	1.0700	1.1461	1.1615	1.1770
> 700	2.7735	0.8333	3.5000	7.1068	1.0711	1.0700	1.1461	1.1615	1.1770

หมายเหตุ

1. กรณีค่างานอยู่ระหว่างช่วงของค่างานต้นทันทีกำหนด ให้เทียบอัตราส่วนเพื่อหาค่า Factor F
2. ถ้าเป็นงานเงินกู้หรือจากแหล่งอื่นซึ่งไม่ต้องชำระภาษีมูลค่าเพิ่ม ให้ใช้ Factor F ในช่อง "รวมในรูป Factor"

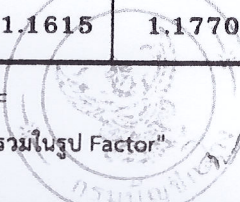

ราคาทองคำวันนี้

ราคาทอง 1 สลึงวันนี้ ราคาทองย่อนหลัง ราคาทองคำมี 2563 ราคาทองแถวราชวินนี กราฟราคาทองในประเทศไทย กราฟราคาทองไทย ราคาน้ำมันวันนี้ ค้นหาสำหรับ:

อัตราแลกเปลี่ยน ค่าเงินต่างประเทศ ข่าวแนวโน้มราคาทองคำ

ราคาน้ำมันวันนี้ ปตท อับเดทล่าสุด!

แชร์

- ราคาทอง 1 สลึงวันนี้
- ราคาทองย่อนหลัง
- ราคาทองแถวราชวินนี
- กราฟราคาทองคำ
- ราคาทองประจำวัน
- สถิติราคาทองรายเดือน-ปี
- กราฟสถิติทองในประเทศไทย
- ปัจจัยกำหนดราคาทองคำ
- หลักเกณฑ์กำหนดราคาทอง

ราคาทองย่อนหลัง

ปี 2564	-1,500
ปี 2563	+5,300
ปี 2562	+1,850
ปี 2561	-400
ปี 2560	+350
ปี 2559	+1,450
ปี 2558	-300
ปี 2557	-400
ปี 2556	-5,300
ปี 2555	+1,150
ปี 2554	+3,350

ข่าวสาร เรื่องน่ารู้

- ราคาน้ำมันวันนี้
- อัตราแลกเปลี่ยนน.พ.พาณิชย์
- กราฟเงินบาท-ต่างประเทศ
- ราคาหุ้นวันนี้
- ราคาทองตลาดโลก
- ข่าวราคาทอง
- ข่าวค่าเงิน
- ข่าวหุ้น
- เกี่ยวกับเรา
- หน้าแรก

โฆษณาโดย Google

ทำไมจึงแสดงโฆษณา

วันหยุดสุดสัปดาห์ 18 กุมภาพันธ์ 2564

	บาท/ลิตร
แก๊สโซฮอล์ 95	25.45
แก๊สโซฮอล์ 91	25.18
แก๊สโซฮอล์ E20	23.94
แก๊สโซฮอล์ E85	20.14
เบนซิน 95	32.86
ดีเซล B7	26.79
ดีเซล	23.79
ดีเซล B20	23.54
ดีเซลพรีเมียม	31.24
ก๊าซ CNG (NGV)	13.35

ราคาน้ำมันรวมทุกปั๊ม >>

หมายเหตุ

ข้อมูลจาก ปตท และ สำนักงานนโยบายและแผนพลังงาน กระทรวงพลังงาน

One Comment

พรเชษฐ ทรัพย์สินโตสกุล พูดว่า:

30 มีนาคม 2020 ที่ 16:23

ถ้าใช้ปี 10 ปี 20 แล้วเครื่องพัง "ใครรับผิดชอบ" อย่าเห็นแต่ว่าถูกกว่าดีเซล 2-3 บาท ระบบปั๊ม หัวฉีดพังทีหนึ่ง ซ่อมหลายหมื่น ตอมกลับ

ใส่ความเห็น

อีเมลของคุณจะไม่แสดงให้คนอื่นเห็น ช่องที่ต้องการถูกทำเครื่องหมาย *

ชื่อ *

อีเมล *

x one = nine

ความเห็น